Griébal
SCOUT CENTRE

MEMORIA 2019

ÍNDICE

CARTA DEL PATRONATO.....4

DATOS GENERALES.....6

NUESTRA HISTORIA.....7

METODOLOGÍA.....8

OBJETIVOS DEL PROYECTO.....9

ACTIVIDADES.....11

INTERNACIONAL.....18

STAFF 2019.....21

TALLER DE EMPLEO.....23

IMPACTO ECONÓMICO.....27

MÉTODO FINANCIACIÓN.....28

AGENTES IMPLICADOS.....29

CARTA DEL PATRONATO

Queridos amigos y amigas:

Os presentamos la memoria de 2019 de la Fundación Scout Griébal. En esta publicación encontraréis información sobre nuestro trabajo durante el último año. Un año continuista del anterior, un año con algunos cambios y muchas mejoras, un año en el que el centro scout ha cumplido 30 años.

Queremos detallar las actuaciones de este año, las mejoras y las actividades desarrolladas.

Finalmente queremos manifestar nuestro agradecimiento más sincero a todas las personas y entidades que apoyan nuestro trabajo y colaboran en que el Proyecto Griébal crezca año a año.

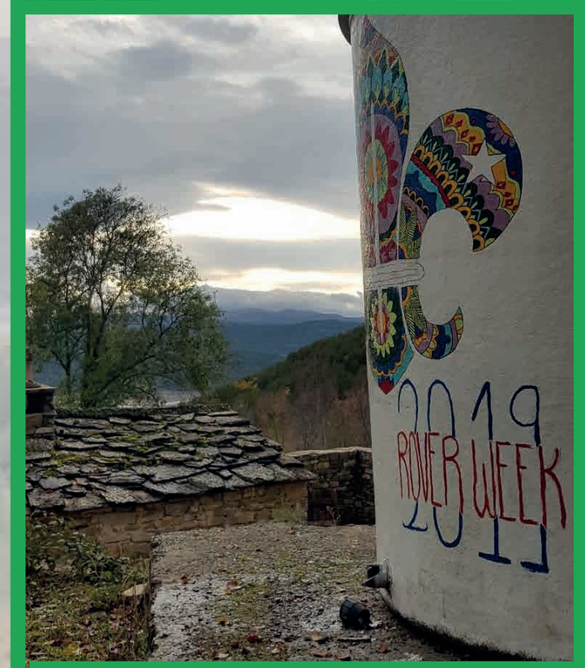

DATOS GENERALES

FUNDACIÓN SCOUT GRIÉBAL

C/ Fernando de Antequera 2
Bloque C
50006, Zaragoza

976 27 55 45

griebal@griebal.org

www.griebal.org

PATRONATO

Presidenta: María Puente Domínguez

Secretaria: María Rubio Roig

Tesorero: Juan Masa López

V. Comunicación: Jorge García Sesma

V. Proyectos: Pablo Pevidal Marín

V. Actividades: Lorena García Fuertes

NUESTRA HISTORIA

Los primeros datos conocidos sobre Griébal datan del siglo XII, se trata de un documento del Monasterio de San Vitorian. En el 1103, el rey Pedro I de Aragón cede la villa de Griévalo al Monastario de San Vitorian, al que sigue perteneciendo en 1566.

En 1990, la Confederación Hidrográfica del Ebro cedió el pueblo a la Asociación Scouts de Aragón. A partir de esa fecha, SdA asume la rehabilitación como un reto de servicio y compromiso con nuestra sociedad, como un gran proyecto con el que construir un centro de servicios para la juventud.

Griébal es un lugar dónde el servicio y el voluntariado, el medio ambiente y el escultismo son los pilares de la convivencia y del esfuerzo mutuo en la consecución de un sueño, de un reto que comenzó hace treinta años.

La Asociación de Scouts de Aragón ha realizado labores de acondicionamiento del centro durante los últimos años, periodo en el que se ha consolidado el proyecto, llegando a constituir la Fundación Scout Griébal en el año 2015.

METODOLOGÍA

Si algo diferencia este proyecto de rehabilitación de otros similares acometidos en Aragón, es el carácter protagonista que se ha querido dar al trabajo voluntario de los jóvenes en la recuperación del entorno.

En el proyecto Griébal, el proceso tiene igual o más importancia que los resultados prácticos. Esta tarea se pretender abordar desde dos planteamientos que son consustanciales al propio movimiento scout: voluntariado y respeto medioambiental.

OBJETIVOS DEL PROYECTO

El proyecto tiene como principales objetivos la contribución a la formación integral de jóvenes, desarrollando plenamente sus posibilidades intelectuales, sociales, físicas, afectivas y espirituales. Reconociendo y promoviendo como fines propios la igualdad de oportunidades entre hombres y mujeres, la educación ambiental y la cooperación y educación al desarrollo.

- Promover y difundir la aplicación del método educativo denominado escultismo, fundado por Lord Baden Powell of Gilwell en 1907.

- Promover, apoyar y desarrollar mejoras en el medio ambiente urbano y rural, dentro de la filosofía de desarrollo sostenible. Promover y contribuir a la recuperación del patrimonio histórico de nuestra comunidad.

- Utilizar el proyecto de rehabilitación de un pueblo abandonado –Griébal- como centro de recursos educativos para la juventud, fomentando los valores scouts, promoviendo la realización de encuentros entre distintos colectivos scouts de España, formando responsables y educadores scouts, e impulsando otras actividades de intervención social.

ACTIVIDADES 2019

INTERTROPAS SCOUTS DE ARAGON
9-10 de MARZO

Este año, la sección Scout de Scouts de Aragón celebró su intertropas en el centro Scout Griébal. Más de 250 participantes colaboraron realizaron servico y disfrutaron del entorno privilegiado que es Griébal.

CAMPO DE TRABAJO SEMANA SANTA 2019

Como cada año sacamos un campo de trabajo dirigido a escultas/pioneros y rovers/compañeros de toda España que pasan unos días en el centro ayudando a su mantenimiento y rehabilitación.

	1º TURNO	2º TURNO
FECHA	13-17/4/2019	18-21/4/2019
PAX	118	195
GRUPOS	5	9

MEMORIAL JOSE ANTONIO LÁZARO Y REAPERTURA DE LA IGLESIA.
21 de ABRIL

Para poner el punto final al campo de trabajo inauguramos un memorial a Jose Antonio Lázaro, Padre Escolapio, Scout, Formador e impulsor del Proyecto Griébal.

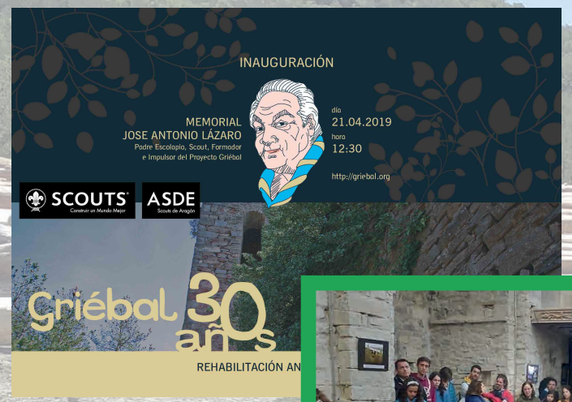

FINES DE SEMANA DE SERVICIO

Durante 2019 se han realizado 6 fines de semana de servicio en los que hemos tenido más de 350 acampados.

III CAMPO DE TRABAJO VERANO FEDERICO OZANAM Y FUNDACIÓN SESÉ.
1 - 8 de JULIO

Por tercer año realizamos un campo de trabajo con jóvenes de la fundación Ozanam y financiado por la fundación Sesé. En este campo participaron 13 jóvenes que durante una semana realizaron puertas para diferentes estancias del centro.

CAMPO DE TRABAJO VERANO IAJ
8-22 de JULIO

Durante el mes de Julio realizamos un campo de trabajo dirigido a jóvenes mayores de edad de toda España que viajaron hasta Griébal con el objetivo de realizar una segunda fase del anfiteatro de la plaza de Labordeta.

TOPAKETA
16-21 de JULIO

Campamento dirigido a Pioneros de la asociación Euskalerriko Eskautak. Este campamento, con una semana de duración, recibió a 180 participantes que inundaron Griébal durante unos días muy especiales.

ASAMBLEA ANUAL CRJ 2019
5-11 de AGOSTO

Por tercer año consecutivo, Cruz Roja juventud eligió Griébal como lugar para realizar su asamblea anual, con de 250 participantes que durante una semana utilizaron las instalaciones del centro para su asamblea y actividades.

ROVERWEEK 2019
11-17 de AGOSTO

Durante el mes de Agosto Griébal, celebró su Roverweek con 23 participantes de 4 grupos distintos procedentes de diferentes partes de la geografía Española. Durante la semana que pasaron en el centro construyeron unas escaleras complementarias a las gradas y decoraron uno de los bidones de agua que recogerán el agua de lluvia.

FORMACIÓN EIMA 2019
16-24 de AGOSTO

Como todos los años la escuela Insignia de madera de Aragón realiza sus cursos de educador scout y coordinador scout las últimas semanas de Agosto. Este año 57 alumnos se formaron en el centro.

INDABA 2019
28-29 de SEPTIEMBRE

200 responsables de scouts de Aragón participaron en la Indaba 2019 que se realizó en Griébal

INTERNACIONAL

Griébal es un centro internacional, referente para los Scouts de toda España y también para scouts de otros puntos del mundo. Este año hemos recibido la visita de casi 500 scouts internacionales que han realizado sus campamentos con nosotros.

	GRUPOS	PARTICIPANTES
PORTUGAL	2	69
BÉLGICA	6	98
FRANCIA	2	32

Griébal como centro también participa en otras actividades internacionales llevando el nombre de Griébal a otros lugares y dando a conocer nuestro pueblo Scout.

Participamos en el día internacional de Bélgica, evento al que acuden los pioneros de todo el país para recoger información sobre posibles proyectos internacionales en los que participar. Este año con una afluencia de 900 participantes.

GRIEBAL EN NÚMEROS

2241 ACAMPADOS

11466 PERNOCTAS

10705 HORAS DE VOLUNTARIADO

6 NACIONALIDADES DIFERENTES

STAFF

67 STAFFS

6954 HORAS

Una de las partes más importantes de Griébal es su Staff. Voluntarios que ayudan en todas las tareas que se realizan en el centro. Cada año son más los scouts que muestran su interés por venir a dejar su granito de arena.

STAFF SEMANA SANTA:

- 23 staffs
- 40% Aragón

STAFF VERANO:

- 44 staffs
  - 25 % Aragón
  - 23 % Andalucía
  - 15 % Murcia
  - 15 % Internacionales (Inglaterra, Francia, Taiwan)
  - 22 % Otras comunidades de España

PROGRAMA GRIÉBAL STONES

Además, este año hemos creado un programa que requiere un mayor compromiso. Este programa tiene una duración anual, y reúne un equipo de 10 staff que se comprometen a subir de forma más asidua al centro. Durante este tiempo reciben una formación más específica y llevan a cabo tareas con mayor responsabilidad.

TALLER DE EMPLEO

En enero terminó el primer taller de empleo realizado en Griebal, que tenía como objetivo arreglar el tejado de la iglesia. Asimismo, terminaron la nueva cocina de Peña Montañesa, que ya ha estado activa durante este verano.

El 11 de febrero comenzó el segundo taller de empleo de Griébal, que consta de 10 trabajadores, un profesor y directora que tienen como principal objetivo, la gestión forestal del centro Scout.

NUEVO EDIFICIO DESTINADO A DUCHAS.

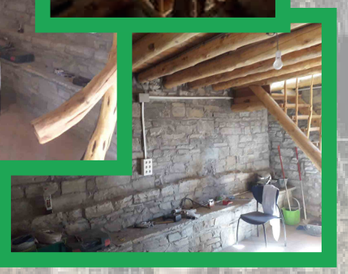

ACONDICIONAMIENTO DE MUSEO Y SALA CONTIGUA COMO NUEVA AULA.

REPARACIÓN JUNTO A CEMENTERIO.

REPARACIÓN DEL MURO BAJO LOS COMEDORES.

GESTIÓN FERESTAL.

MEJORA DE LA CAPTACIÓN DE AGUA.

Siguiendo las indicaciones dadas por la EPRIF, se ha realizado una limpieza exhaustiva de las zonas de acampada descargando la masa forestal, dichas labores hacen el centro más seguro frente a un incendio. Estos trabajos han sido reconocidos por la entidad felicitándo al centro Scout por su labor.

Además han realizado pequeñas obras de albañilería y la construcción de un nuevo edificio de duchas (actualmente en proceso) y mejora de los espacios forestales del centro.

Este proyecto combina formación y prácticas en el entorno de Griébal, dando vida al centro durante el año y trabajando para mejorar cada día.

OTRAS MEJORAS

COCINA PEÑA MONTAÑESA.

Habilitación del nuevo edificio como cocina, ha sido alicatada y amueblada. Esta cocina cuenta con despensa y vestuario para cumplir las normas sanitarias.

ACONDICIONAMIENTO DE LA CASITA DE PAJA

Los pioneros de Impeesa decidieron acondicionar la casita de paja como proyecto, construyeron estanterías y montaron una mesa, además también se colocó el suelo

LIMPIEZA DEL BARRANCO PRINCIPAL

Tras unas fuertes tormentas, el barranco quedó en mal estado y con la ayuda de los voluntarios que vienen al centro se realizaron labores de limpieza de este.

PUERTAS DE DIFERENTES SALAS.

Durante el verano, se construyeron puertas para sustituirlas por otras que se encontraban en mal estado.

AMPLIACIÓN DE LAS GRADAS.

El campo de trabajo del IAJ, realizó la segunda fase de las gradas que presidían la plaza de Labordeta, multiplicando por dos su capacidad.

IMPACTO ECONÓMICO

Los visitantes del Centro Scout suponen una serie de beneficios para la comarca del Sobrarbe. Cada grupo acampado en el centro tiene una serie de necesidades para el correcto desarrollo de de sus actividades en el medio natural. Esto supone un gasto en alimentación, combustible, desplazamientos, actividades multiaventura, visitas...

Además, es habitual que durante los campamentos los grupos realicen días de padres. Esto supone que numerosos familiares de los acampados se desplacen hasta la comarca y aprovechen para pasar el fin de semana en la zona. Las familias vienen de todos los puntos de España y suelen reservar plazas hoteleras en los principales núcleos urbanos de la comarca, así visitas a los espacios más emblemáticos.

La Asociación empresarial turística del Sobrarbe estima que los beneficios económicos que genera el Centro Scout, ya sean directos o indirectos, se valoran en más de 660.000€.

MÉTODO DE FINANCIACIÓN

El centro Scout se financia gracias a las cuotas de los participantes del centro, ya sea en los campos de voluntariado, como los grupos que realizan sus actividades y campamentos en nuestras instalaciones.

Además Griébal presenta proyectos para diferentes subvenciones públicas y privadas que ayudan a seguir año a año con la mejora del centro. Estas son:

PROYECTO	SUBVENCIÓN	ENTIDAD	CANTIDAD
Educación medioambiental y promoción de la cultura pirenaica	Subvenciones a asociaciones y entidades sin ánimo de lucro	Ayuntamiento de Ainsa	700€
Ayuda al mantenimiento de voluntarios	Becas para voluntarios	ASDE España	2.080€
Campo de trabajo Verano	Ayudas a campos de trabajo	ASDE España	3.181.54€
La plaza del Grial	Campos de voluntariado	IAJ	7.380€
El voluntariado, herramienta inclusiva	Asociaciones juveniles de Aragón	IAJ	12.500€
Juventud sostenible	Asociaciones juveniles de Aragón	IAJ	12.500€
Proyecto medioambiental	Entidades juveniles	Ayuntamiento de Zaragoza	4.408.60€

Griébal SCOUT CENTRE

AGENTES IMPLICADOS

SCOUTS Construir un Mundo Mejor — ASDE España

SCOUTS Construir un Mundo Mejor — ASDE Scouts de Aragón

AYUNTAMIENTO DE AINSA - SOBRARBE

COMARCA de SOBRARBE

GOBIERNO DE ARAGON

Zaragoza AYUNTAMIENTO

inaem INSTITUTO ARAGONES DE EMPLEO

juventud instituto aragonés de la juventud

GOBIERNO DE ESPAÑA — MINISTERIO DE AGRICULTURA, PESCA Y ALIMENTACIÓN

EPRIF

CONFEDERACIÓN HIDROGRÁFICA DEL EBRO

iberCaja

Fundación Sesé

FUNDACIÓN FEDERICO OZANAM TRABAJAMOS POR LAS PERSONAS

eboca

2019
ROVER WEEK
STAFF
STAFF
STAFF
LOPEZSANZ

Griébal
SCOUT CENTRE

CARRETERA AINSA CAMPO, N-260
KM 429, AINSA - Sobrarbe
22.330 HUESCA
663 367 551

C/ Fernando de Antequera 2
Bloque C
50006 ZARAGOZA
976 275 545

griebal@griebal.org

www.griebal.org

SCOUTS
Construir un Mundo Mejor

ASDE
Scouts de Aragón